

HABITAÇÃO



PREFEITURA DE  
**macaé**  
RESPEITO POR VOCÊ

# SECRETARIA MUNICIPAL DE HABITAÇÃO





---

**ERA UMA CASA MUITO ENGRAÇADA...**



**NÃO TINHA TETO...**



**NÃO TINHA NADA...**



---

**NINGUÉM PODIA ENTRAR NELA NÃO...**



---

**PORQUE NA CASA NÃO TINHA CHÃO...**

# HABITAÇÃO

---

A dívida social acumulada no Brasil em relação à carência habitacional impressiona. São mais de sete milhões de famílias que precisam de moradias novas, além de 10 milhões de domicílios com problemas de infraestrutura básica.

As desigualdades sociais e a concentração de renda, características da sociedade brasileira, se manifestam fisicamente nos espaços segregados das nossas cidades.

Em Macaé não é diferente, as carências habitacionais constituem, talvez, um dos grandes problemas: a falta de moradia digna para população mais carente, fez com que os nossos manguezais e APPs fossem ocupados no decorrer dos anos.

Para enfrentar esse quadro, é preciso mais do que recursos financeiros ou simplesmente vontade política. É necessário planejar, enfrentar o problema no tempo, estabelecer pactos para a busca de soluções.

# PNH PRINCÍPIOS

---

- Direito à moradia, enquanto um direito humano, individual e coletivo, previsto na Declaração Universal dos Direitos Humanos e na Constituição Brasileira de 1988.
- Moradia digna como direito e vetor de inclusão social garantindo padrão mínimo de habitabilidade, infra-estrutura, saneamento ambiental, mobilidade, transporte coletivo, equipamentos, serviços urbanos e sociais.
- Função social da propriedade urbana buscando implementar instrumentos de reforma urbana a fim de possibilitar melhor ordenamento e maior controle do uso do solo, de forma a combater a retenção especulativa e garantir acesso à terra urbanizada;
- Questão habitacional como uma política de Estado uma vez que o poder público é agente indispensável na regulação urbana e do mercado imobiliário, na provisão da moradia e na regularização de assentamentos precários, devendo ser, ainda, uma política pactuada com a sociedade e que extrapole um só governo;



# POLÍTICA MUNICIPAL DE HABITAÇÃO

---

## ➤ **Lei 2854/2006**

Estabeleceu as diretrizes e normas da Política Municipal de Habitação de Interesse Social – PMHIS, instituiu e regulamentou o Fundo Municipal de Habitação de Interesse Social – FMHIS, instituiu e regulamentou o Conselho Gestor do FMHIS e o Sistema de Informações Habitacionais de Interesse Social – SIHIS.

## ➤ **Lei 3278/2009**

Estabeleceu modificações na estrutura e mecanismos da Política Municipal de Habitação de Interesse Social - PMHIS, no Fundo Municipal de Habitação de Interesse Social – FMHIS e em seu Conselho Gestor e no Sistema de Informações Habitacionais de Interesse Social – SIHIS, consolidando as legislações municipais sobre a matéria.

# POLÍTICA MUNICIPAL DE HABITAÇÃO

---

## ➤ **Lei 3703/2011**

Instituiu o Plano Local de Habitação de Interesse Social - PLHIS. Inciso IV Art.4– O reconhecimento da habitação como direito básico social da população.

**O PLHIS é o Plano que tem como função regular a legislação da Política Municipal de Habitação de Interesse Social.**

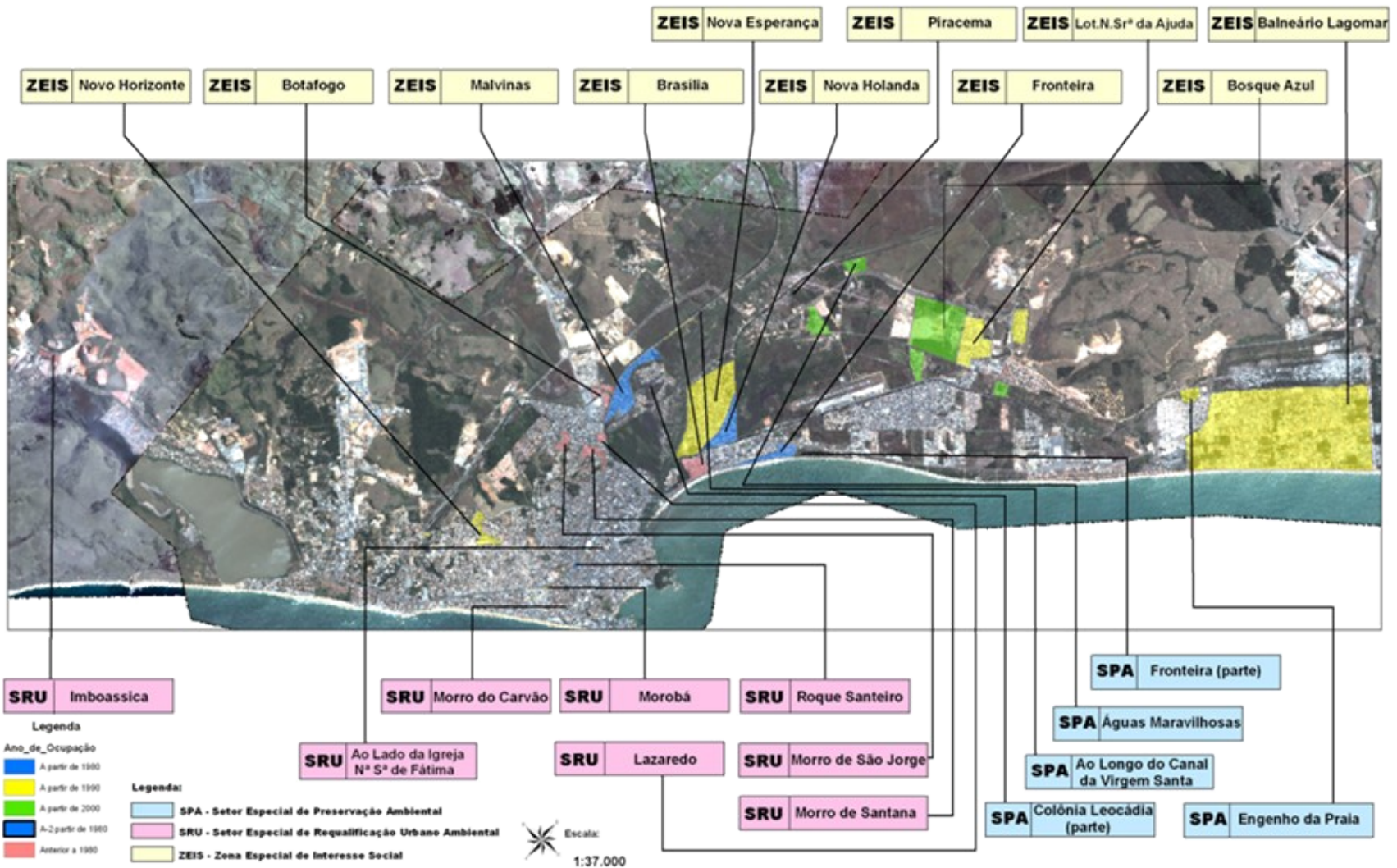



## ASSENTAMENTOS SEGUNDO AS CONDIÇÕES DE URBANIZAÇÃO

CLASSIFICAÇÃO	ASSENTAMENTOS	DOMICÍLIOS A REMOVER	DOMICÍLIOS A CONSOLIDAR
Consolidáveis	Lagomar, Fronteira, Nova Holanda, Barra de Macaé, Malvinas, Complexo da Ajuda, Piracema, <b>Nova Esperança</b> , Alto dos Cajueiros, Morro de São Jorge, Morro de Santana, Morro do Lazaredo, Botafogo, Novo Botafogo, Novo Horizonte	3.098	11.997
Não-consolidáveis	Morobá, Favela da Linha, Águas Maravilhosas, Ilha Leocádia	997	0

## ASSENTAMENTOS SEGUNDO A CATEGORIA DE INTERVENÇÃO

CATEGORIA DE INTERVENÇÃO	ASSENTAMENTOS	TOTAL
Urbanização Simples	Morro de São Jorge, Piracema, Complexo da Ajuda, Lagomar	04
Urbanização Complexa	Novo Horizonte, Novo Botafogo, Botafogo, Morro do Lazaredo, Morro de Santana, Alto dos Cajueiros, Malvinas, Barra de Macaé, Nova Holanda, <b>Nova Esperança</b> , Fronteira	11



# 16.000 domicílios em condições precárias

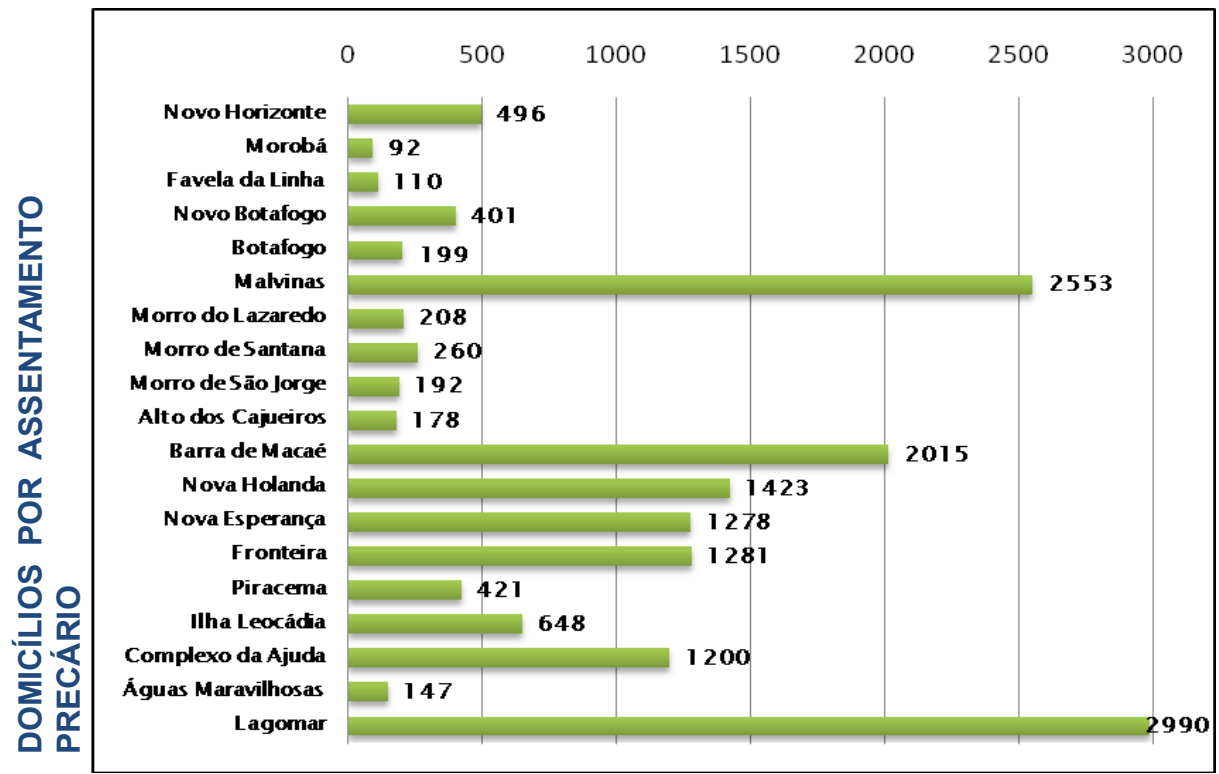

30% da população do Município

# MACAÉ

## Aglomerados Subnormais

Faixa Etária	Homens	Mulheres	Total
0 - 4	1.562	1.545	3.107
5 - 9	1.436	1.560	2.996
10 - 14	1.651	1.698	3.349
15 - 19	1.602	1.662	3.264
20 - 24	1.719	1.663	3.382
25 - 29	1.727	1.654	3.381
30 - 34	1.616	1.468	3.084
35 - 39	1.307	1.274	2.581
40 - 44	1.125	1.157	2.282
45 - 49	965	953	1.918
50 - 54	740	709	1.449
55 - 59	490	495	985
60 - 64	313	346	659
65 - 69	169	223	392
70 - 74	116	118	234
75 - 79	47	97	144
80 - 84	35	41	76
85 - 89	17	21	38
90 - 94	5	10	15
95 - 99	-	5	5
100 ou mais	2	1	3
Total	16.644	16.700	33.344

Fonte: IBGE 2010

No Censo de 2010 o IBGE mapeou a população dos AGS:

Botafogo (Parte Antiga), Complexo da Ajuda, Fronteira, Ilha Leocádia, Ilha Malvinas, Morro do Lazaredo, Morro de Santana, Morro Santa Mônica, Nova Esperança, Nova Holanda, Novo Botafogo e Novo Horizonte.

Para estas localidades dispomos de informações acerca de:

- **População Residente** por raça, sexo, faixa etária e escolaridade;
- **Domicílios Particulares** por tipo, condição de ocupação e quantidade de moradores;
- **Domicílios Particulares Permanentes** por abastecimento d'água, com banheiro ou sanitário, destino do lixo e energia elétrica.

# POPULAÇÃO ATENDIDA

---

São pessoas com a remuneração mensal familiar na faixa de zero a cinco salários mínimos que residem em assentamentos subnormais, que não possuem como habitação uma moradia condizente com os padrões mínimos de habitabilidade, que estão em ocupações irregulares em áreas de preservação ambiental ou em área de risco.

# CONDIÇÕES DE ACESSO AOS PROGRAMAS

## (Art. 25 Lei 3278/2009)

---

- I** - Morar em precárias condições de habitabilidade, identificada por relatório técnico social, a ser definido pelo Conselho Municipal de Habitação de Interesse Social - CMHIS;
- II** - Possuir renda familiar de até cinco salários mínimos nacional;
- III** - não ser proprietário, promitente comprador ou promitente cessionário de imóvel construído no Município de Macaé ou qualquer outra parte do território nacional;
- IV** - Comprovar que reside em Macaé há pelo menos três anos da data do cadastro no SIHIS ou a qualquer tempo desde que tenha vínculo formal de emprego em vigor no Município;



# **DEVIDO AS CARACTERÍSTICAS DOS NOSSOS CLIENTES TEMOS COMO METAS SOCIAIS, NOS PROJETOS QUE DESENVOLEMOS:**

---

- **MELHORAR AS CONDIÇÕES DE HABITABILIDADE**
- **MATRICULAR NA REDE DE ENSINO PÚBLICO 100% DAS CRIANÇAS EM IDADE ESCOLAR**
- **PROMOVER A EDUCAÇÃO SANITÁRIA E AMBIENTAL**
- **PROMOVER O ACESSO AO TRABALHO E MELHORIA DA RENDA FAMILIAR**
- **CONCEDER TÍTULO DE POSSE DO TERRENO EM QUE ESTÁ ASSENTADO A RESIDÊNCIA**
- **PROMOVER A QUALIFICAÇÃO PROFISSIONAL**
- **PROMOVER A INCLUSÃO DOS INDIVÍDUOS QUE DE ALGUMA FORMA NECESSITEM DOS PROGRAMAS DE ASSISTÊNCIA SOCIAL, DAS TRÊS ESFERAS DE GOVERNO**
- **RESGATAR A CIDADANIA E PROMOVER A ELEVAÇÃO DA AUTOESTIMA DOS MORADORES**

# ÁREAS DE ATUAÇÃO HOJE

---



# SPA – ILHA LEOCÁDIA



# SRU – ÁGUA MARAVILHOSAS

---



# ZEIS COMPLEXO DA AJUDA



# ZEIS NOVA ESPERANÇA

---



# ZEIS MALVINAS



# **PROGRAMAS DA SEMHAB**

---

➤ **HABITAR LEGAL- PRODUÇÃO HABITACIONAL**

➤ **MACAÉ MELHOR- URBANIZAÇÃO DAS ZEIS E SRUs.**

➤ **PROGRAMAS ESPECÍFICOS**

**(aqueles destinados ao atendimento das diversas demandas na área habitacional)**



# Programas Específicos

---

- Aluguel–emergência, auxílio de até R\$ 600/mês, por até 12 meses, renovado uma única vez por igual período de tempo. É depositado na conta do locador do imóvel.
- Auxílio–emergência, auxílio de até R\$ 400/mês, por até 12 meses, renovado uma única vez por igual período de tempo. É entregue diretamente a família que está sendo assistida.
- Aluguel Intervenção Urbana, destinado às famílias que precisarão ser removidas de seus domicílios para obras de intervenção urbana.

# Programas Específicos (CONTINUAÇÃO ...)

---

- **Bolsa Moradia**, concessão de subsídio, integral ou parcial, em caráter transitório, de valor suficiente para viabilizar o pagamento do encargo de devido em razão de contrato com instituição financeira ou com o Fundo Municipal de Habitação de Interesse Social – FMHIS.
- **Trabalho de Inclusão Social**, o conjunto de ações educativas planejadas pelo Município, adequadas à realidade sócio-econômica e cultural da comunidade sob intervenção, com o intuito de promover a mobilização e organização comunitária.
- **Engenharia e Arquitetura Pública**, serviço de assistência técnica em Habitação de Interesse Social que tem como finalidade prestar assessoria técnica gratuita à população.

# Programas Específicos

## Realizações

### Aluguel e Auxílio-emergência

---

		2012	2013	2014
Nº de benefícios	Requeridos	4	147	22
	Indeferidos	-	21	-
	Pagos	4	42	-
Valor Desembolsado		6.600,00	15.497,80	N.D.

***Obs.***

***1) Inscrito em Restos a Pagar para o exercício de 2014, R\$ 118,8 mil empenhados em dez 2013 para pagamento de Auxílios-emergência.***

# HABITAR LEGAL (REALIZADO)

## Unidades Habitacionais Produzidas e Entregues pelo Município

Ano	Empreendimento / Local	Quant.	Tipo U.H.
2006	Lagomar	14	casa
2007	Condomínio Cidadão	307	casa
2008	Condomínio Cidadão IV	47	casa
2009	Condomínio Bosque Azul	256	apart.
2009	Parque Cavaleiros	494	apart.
2009	Condomínio Morada das Rosas	32	apart.
2013	PAC I Nova Esperança	64	apart.
Total		1.214	

# DEFICIT HABITACIONAL

## PLHIS de Macaé (2010)

### # SÍNTESE DAS NECESSIDADES HABITACIONAIS

Déficit Quantitativo	Acumulado	<i>Fundação João Pinheiro (2005)</i>	2.932
		<i>Déficit Quantitativo Complementar (Prefeitura, 2009)</i>	475
		<i>Domicílios a remover (reassentamento ou remanejamento)</i>	4.095
	SUBTOTAL		7.502
		Demanda prioritária futura 2010–2024 (0 a 5 s.m.)	18.348
TOTAL			25.850
Déficit Qualitativo	Domicílios em assentamentos precários		11.997

**Obs.: O cômputo das 25.850 novas unidades habitacionais do déficit quantitativo e as 11.997 do déficit qualitativo não considerou o incremento populacional que a exploração dos novos poços do pré-sal trará ao Município.**

# HABITAR LEGAL

## BOSQUE AZUL

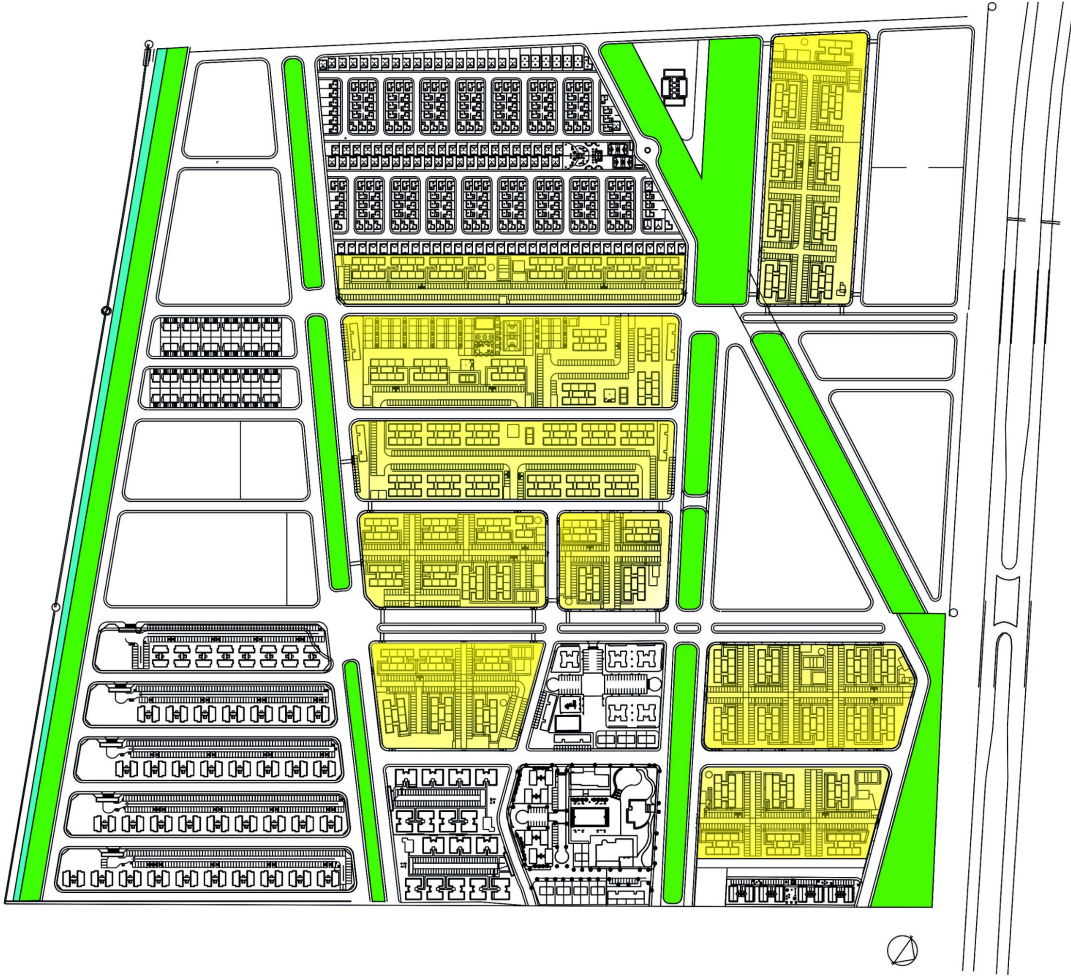

# HABITAR LEGAL

---

## BOSQUE AZUL

Produção Habitacional em terrenos urbanizados visando melhorar a qualidade de vida da população;

❖ Bosque Azul –ZEIS 11 (Loteamento em área Municipal)

❖ TOTAL= 2.208 habitações;

\* 50% para Reassentamento (Ilha Colônia Leocádia e Águas Maravilhosas)

\* 50% para Demanda Espontânea

# MACAÉ MELHOR

---

Urbanização de assentamentos precários visando tanto a requalificação do espaço urbano e ambiental quanto integração do assentamento à cidade;

➤ **Nova Esperança** – Infraestrutura + Regularização Fundiária + 494 habitações + Trabalho Técnico Social;

➤ **Complexo da Ajuda** – Infraestrutura + Regularização Fundiária + Melhorias Habitacionais + 128 habitações para reassentamento + Trabalho Técnico Social;

➤ **Malvinas** – foi contratada a empresa para desenvolver os Projetos de Urbanização;



# PARCEIROS

---

- **Coordenadoria de Defesa Civil**
- **Secretaria de Desenvolvimento Social**
- **GGIM**
- **Secretaria de Obras e Urbanismo**
- **Procuradoria Geral do Município**
- **SELIMP**

# Evolução das Necessidades Habitacionais de Macaé



# MACAÉ NA LINHA DO TEMPO

DATA	FATO	SITUAÇÃO SOCIOECONOMICA
29 de julho 1813	Data da criação da Vila de Macaé	Cultura de subsistência. Extração de madeira e criação de gado.
1837	Efetuada o arruamento e o projeto dos limites da vila	Engenheiro Henrique Luiz Niemeyer Bellegard projeta e traça as ruas da Villa. Aprovado em 1838 o projeto abriu caminho para o reconhecimento de Macaé como cidade.
7 de março de 1855	Enforcamento de Motta Coqueiro	Último homem enforcado no país. Diz a lenda ter amaldiçoado a cidade anunciando que ela ficaria estagnada durante um século.
1943	Conclusão das obras da Rodovia Amaral Peixoto, ligando Macaé a Niterói	Com o acesso facilitado turistas aportam na cidade, o que vem a promover um ciclo de prosperidade. Muitos se estabelecem e criam empresas locais. Macaé Princesinha do Atlântico.
1978	Chegada da Petrobras	Descoberta dos poços de petróleo e início da produção da bacia de Campos fizeram com que a cidade se tornasse um pólo de desenvolvimento regional.
1997	Quebra do monopólio na exploração do Petróleo	Com a abertura da exploração dos poços de petróleo ao capital estrangeiro muitas empresas offshore se instalam na cidade aumentando as zonas industriais e a população, consideravelmente.
2006	Anúncio pela Petrobras inícios de produção de petróleo no pré-sal	A descoberta do petróleo na camada de pré-sal aconteceu no campo de Lula situado na bacia de Campos.
2008	Início da exploração e produção de petróleo no pré-sal	A extração teve início no campo de Jubarte situado na bacia de Campos.

# CRESCIMENTO POPULACIONAL

## Evolução da População de Macaé

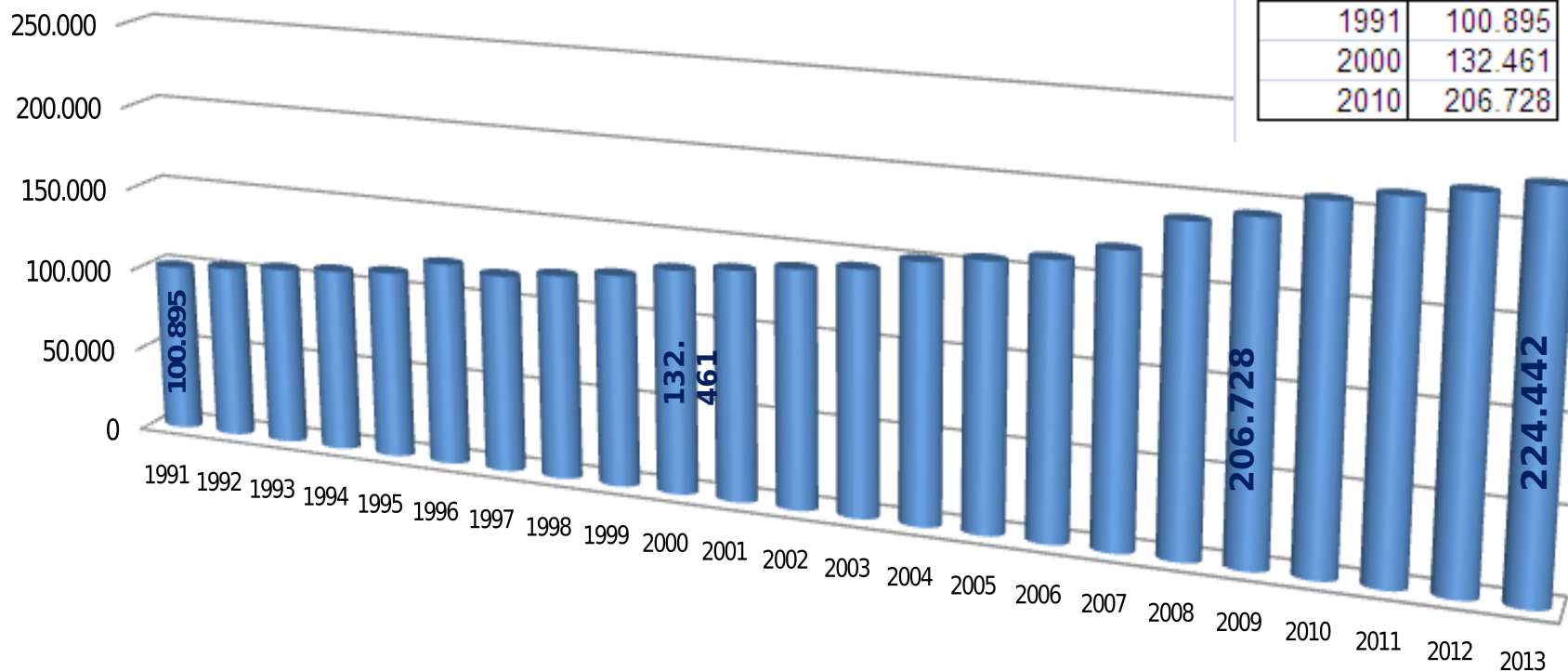

Fonte: IBGE - Censo Demográfico 1991, 2000, 2010,

IBGE - Contagem da População 1996, 2007,

IBGE - Estimativa da População Residente nos Municípios data de referência 1º de julho 1992, 1993, 1994, 1995, 1997, 1998, 1999, 2001, 2002, 2003, 2004, 2005, 2006, 2008, 2009, 2011., 2012, 2013.

# QUAL O DIFERENCIAL DE MACAÉ?

## O que faz de Macaé um município singular

Mais de 4.200 empresas industriais e de serviços de 50 diferentes nacionalidades.

Plataformas da Petrobras da bacia de Campos trabalham 50 mil pessoas embarcadas em regime de escala.

Intenso movimento pendular de trabalhadores e estudantes de municípios limítrofes: Rios das Ostras, Casimiro de Abreu, Campos, Conceição de Macabu, Trajano de Moraes, Carapebus e Nova Friburgo.

Local mais caro do Estado do RJ para se alugar uma casa ou apartamento.

M<sup>2</sup> do valor dos imóveis no município cresceu 27% de 2011 para 2012. Atualmente custa R\$ 5.420/M<sup>2</sup>, em Rio das Ostras é 63% menor.

Único município fora das capitais onde o DIEESE coleta o preço dos itens da cesta básica.

Escassez de mão-de-obra para a construção civil inflaciona o preço dos serviços destes profissionais. O contingente recrutado de outros estados incrementa a expansão das ocupações irregulares.

Mais 98% da população do município é urbana.

Mais 30% da população mora em aglomerações subnormais.

# CRESCIMENTO POPULACIONAL

## Taxa de Crescimento da População

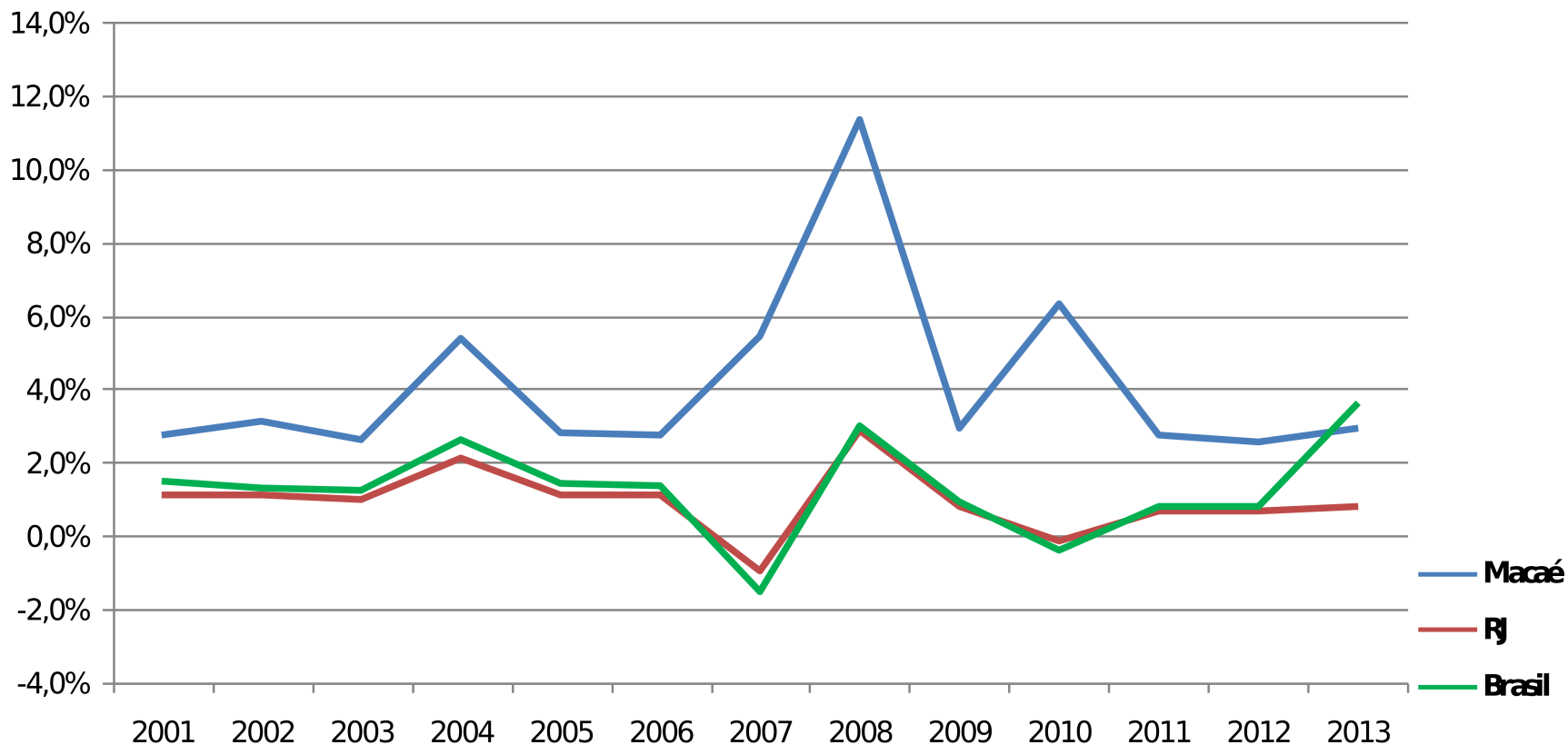

***No período compreendido entre os censos de 2000 e 2010 a população de Macaé cresceu 56,1%, a do Estado do Rio de Janeiro 11,1% e a do Brasil 12,3%.***

# COMPOSIÇÃO DA POPULAÇÃO

População residente, por naturalidade em relação ao município e à unidade da federação e tipo do setor

		Agglomerados Subnormais		Outras Áreas		Total	
		Pessoas	%	Pessoas	%	Pessoas	%
Macaé	Naturais do município	20.153	56,40%	87.155	51,00%	107.308	51,90%
	Estado do Rio de Janeiro	8.697	24,40%	50.229	29,30%	58.926	28,50%
	Outros Estados	6.862	19,20%	33.632	19,70%	40.494	19,60%
	Não naturais do município	15.559	43,6%	83.861	49,0%	99.420	48,10%
	Naturais da unidade da federação	28.850	80,80%	137.384	0,803	166.234	80,40%
	Não naturais da unidade da federação	6.862	19,20%	33.632	0,197	40.494	19,60%
	<b>Total</b>	<b>35.712</b>	<b>100,00%</b>	<b>171.016</b>	<b>100,00%</b>	<b>206.728</b>	<b>100,00%</b>
Rio de Janeiro	Naturais do município	1.031.754	73,90%	3.858.083	78,30%	4.889.837	77,40%
	Estado do Rio de Janeiro	51.308	3,70%	259.386	5,30%	310.694	4,90%
	Outros Estados	312.440	22,40%	807.475	16,40%	1.119.915	17,70%
	Não naturais do município	363.748	26,1%	1.066.862	21,7%	1.430.609	22,60%
	Naturais da unidade da federação	1.083.062	77,60%	4.117.469	0,836	5.200.531	82,30%
	Não naturais da unidade da federação	312.440	22,40%	807.475	0,164	1.119.915	17,70%
	<b>Total</b>	<b>1395502</b>	<b>1</b>	<b>4924944</b>	<b>1</b>	<b>6320446</b>	<b>100,00%</b>

Fonte: IBGE 2010

- ❖ 48,1% da população residente em Macaé é formada por imigrantes, no município do Rio de Janeiro são apenas 22,6%.
- ❖ 80,4% da população de Macaé é originária do Estado do RJ.
- ❖ 56,4% da população de Macaé que reside em AGS é natural do próprio município, no município do Rio de Janeiro são 73,9%.

## População Residente em relação ao Município

**Aglomerados Subnormais  
MACAÉ**



■ Naturais do município  
■ Estado do Rio de Janeiro  
■ Outros Estados

**Aglomerados Subnormais  
Rio de Janeiro**

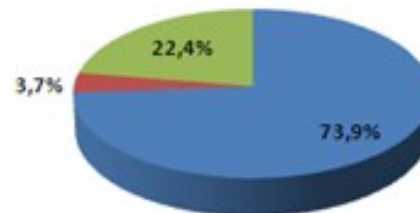

■ Naturais do município  
■ Estado do Rio de Janeiro  
■ Outros Estados

**População Total  
MACAÉ**



■ Naturais do município  
■ Estado do Rio de Janeiro  
■ Outros Estados

**População Total  
Rio de Janeiro**

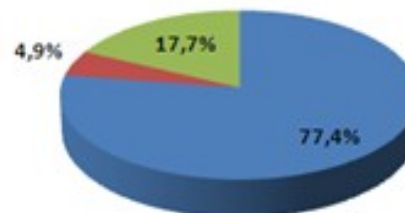

■ Naturais do município  
■ Estado do Rio de Janeiro  
■ Outros Estados

**Comparando a população dos AGS de Macaé com a do município do Rio de Janeiro, se verifica que em Macaé 24,4% é originária de outros municípios do Estado do Rio de Janeiro, ante 3,7% do município do RJ.**



**Municípios brasileiros com maior crescimento populacional e econômico.  
População > 100 mil habitantes e PIB > R\$ 200 milhões, no ano de 2009**

Município	População					Variação (%) 2013/1991	R a n k i n g
	1991	2000	2009	2010	2013 Estimada		
Palmas - TO	24.334	137.355	188.645	228.332	257.904	959,9	1
Porto Seguro - BA	34.661	95.721	122.896	126.929	141.006	306,8	2
Parnamirim - RN	63.312	124.690	184.222	202.456	229.414	262,4	3
Parauapebas - PA	53.335	71.568	152.777	153.908	176.582	231,1	4
Sinop - MT	38.374	74.831	114.051	113.099	123.634	222,2	5
Santana de Parnaíba - SP	37.762	74.828	114.321	108.813	120.998	220,4	6
Balneário Camboriú - SC	40.308	73.455	102.081	108.089	120.926	200,0	7
Aparecida de Goiânia - GO	178.483	336.392	510.770	455.657	500.619	180,5	8
Lauro de Freitas - BA	69.270	113.543	156.936	163.449	184.383	166,2	9
Nossa Senhora do Socorro - SE	67.574	131.679	155.334	160.827	172.547	155,3	10
São José de Ribamar - MA	70.571	107.384	139.473	163.045	170.423	141,5	11
Betim - MG	170.934	306.675	441.748	378.089	406.474	137,8	12
Cabo Frio - RJ	84.915	126.828	186.004	186.227	200.380	136,0	13
São José dos Pinhais - PR	127.455	204.316	279.297	264.210	287.792	125,8	14
Macaé - RJ	100.895	132.461	194.413	206.728	224.442	122,5	15
Palhoça - SC	68.430	102.742	130.878	137.334	150.623	120,1	16
Ribeirão das Neves - MG	143.853	246.846	349.307	296.317	315.819	119,5	17
Paço do Lumiar - MA	53.195	76.188	103.958	105.121	113.378	113,1	18
Angra dos Reis - RJ	85.571	119.247	168.664	169.511	181.486	112,1	19
Caucaia - CE	165.099	250.479	334.364	325.441	344.936	108,9	20

*Fonte: IBGE, Censo Demográfico 1991, Contagem Populacional 1996, PNAD 1999, Censo Demográfico 2000, Contagem Populacional 2007, PNAD 2009, Censo Demográfico 2010, Estimativa Anual, com data de referência para 1º de julho de 2013.*

**Municípios brasileiros com maior crescimento populacional e econômico.  
População > 100 mil habitantes e PIB > R\$ 200 milhões, no ano de 2009**

Município	População		Variação (%) 2013/1991	R a n k i n g	Produto Interno Bruto a preços correntes, em R\$ mil			R a n k i n g
	1991	2013 Estimada			1999	2009	Variação (%) 2009/1999	
Macaé - RJ	100.895	224.442	122,5	15	1.234.915	9.442.184	664,6	1
Palmas - TO	24.334	257.904	959,9	1	429.486	2.964.231	590,2	2
Aparecida de Goiânia - GO	178.483	500.619	180,5	8	826.760	4.601.373	456,6	3
Parauapebas - PA	53.335	176.582	231,1	4	1.036.096	5.617.969	442,2	4
Parnamirim - RN	63.312	229.414	262,4	3	404.635	1.963.383	385,2	5
Cabo Frio - RJ	84.915	200.380	136,0	13	950.498	4.596.004	383,5	6
Palhoça - SC	68.430	150.623	120,1	16	352.826	1.693.864	380,1	7
Ribeirão das Neves - MG	143.853	315.819	119,5	17	365.289	1.712.843	368,9	8
Sinop - MT	38.374	123.634	222,2	5	389.136	1.813.363	366,0	9
Santana de Parnaíba - SP	37.762	120.998	220,4	6	704.824	3.233.583	358,8	10
Lauro de Freitas - BA	69.270	184.383	166,2	9	595.497	2.672.094	348,7	11
Balneário Camboriú - SC	40.308	120.926	200,0	7	395.459	1.712.670	333,1	12
Nossa Senhora do Socorro - SE	67.574	172.547	155,3	10	334.841	1.421.084	324,4	13
São José dos Pinhais - PR	127.455	287.792	125,8	14	2.713.094	11.511.811	324,3	14
Betim - MG	170.934	406.474	137,8	12	5.992.575	25.183.730	320,2	15
Angra dos Reis - RJ	85.571	181.486	112,1	19	1.083.093	4.526.169	317,9	16
Porto Seguro - BA	34.661	141.006	306,8	2	194.029	805.236	315,0	17
Paço do Lumiar - MA	53.195	113.378	113,1	18	70.370	291.564	314,3	18
São José de Ribamar - MA	70.571	170.423	141,5	11	116.812	473.407	305,3	19
Caucaia - CE	165.099	344.936	108,9	20	541.300	2.192.431	305,0	20

*Fonte: IBGE, Censo Demográfico 1991, Contagem Populacional 1996, PNAD 1999, Censo Demográfico 2000, Contagem Populacional 2007, PNAD 2009, Censo Demográfico 2010, Estimativa Anual, com data de referência para 1º de julho de 2013.*