



MACAE8826

LOGRADOURO: **Avenida Lacerda Agostinho (Linha Azul)**

REFERÊNCIA: **Sentido rotatória da Ajuda de Cima, próximo ao Lot. Verdes Mares**

1. IDENTIFICAÇÃO DO ÓRGÃO DE TRÂNSITO

- 1.1. Razão Social: **Secretaria Municipal de Mobilidade Urbana**
1.2. CNPJ: **29.115.474/0001-60 (Prefeitura Municipal de Macaé)**
1.3. Estado / Município: **Macaé / RJ**

2. CARACTERÍSTICAS DO LOCAL / TRECHO DA VIA

- 2.1. Endereço: **Avenida Lacerda Agostinho (Linha Azul)**
2.2. Sentido de fluxo fiscalizado:

<input type="checkbox"/>	Norte / Sul
<input checked="" type="checkbox"/>	Sul / Norte
<input type="checkbox"/>	Ambos os sentidos

2.3. Classificação Viária:

<input checked="" type="checkbox"/>	Via Urbana
<input type="checkbox"/>	Via Rural
<input type="checkbox"/>	Via Rural com característica urbana

2.4. Tipo de via:

<input checked="" type="checkbox"/>	Pista principal
<input type="checkbox"/>	Pista Lateral / Marginal

2.5. Tipo de pista:

<input type="checkbox"/>	Pista Simples
<input checked="" type="checkbox"/>	Pista Dupla
<input type="checkbox"/>	Pista Múltipla

2.6. Quantidade de faixas fiscalizadas:

<input type="text" value="2"/>

2.7. Geometria da via:

<input type="checkbox"/>	Active
<input type="checkbox"/>	Declive
<input type="checkbox"/>	Plano
<input checked="" type="checkbox"/>	Curva
<input type="checkbox"/>	Sinuosa
<input type="checkbox"/>	Outra:



2.8. Volume Médio Diário (VDM):

9.410

2.9. Trânsito de vulneráveis:

x	Crianças		Baixo	x	Médio		Alto
	Pessoas com Deficiência		Baixo		Médio		Alto
x	Pedestres		Baixo	x	Médio		Alto
x	Ciclistas		Baixo	x	Médio		Alto
	Veículos não motorizados		Baixo		Médio		Alto
x	Trânsito de animais selvagens	x	Baixo		Médio		Alto
	Outros:		Baixo		Médio		Alto

2.10. Obras de Arte:

	Passarela
	Passagem Subterrânea
	Viaduto
	Ponte
	Pórtico
	Linha Férrea
	Outras

3. VELOCIDADE:

3.1. Velocidade Regulamentada para o local ou trecho de instalação do equipamento (km/h): **60 km/h.**

3.2. Data: 06/06/2025

4. CROQUI DE LOCALIZAÇÃO:

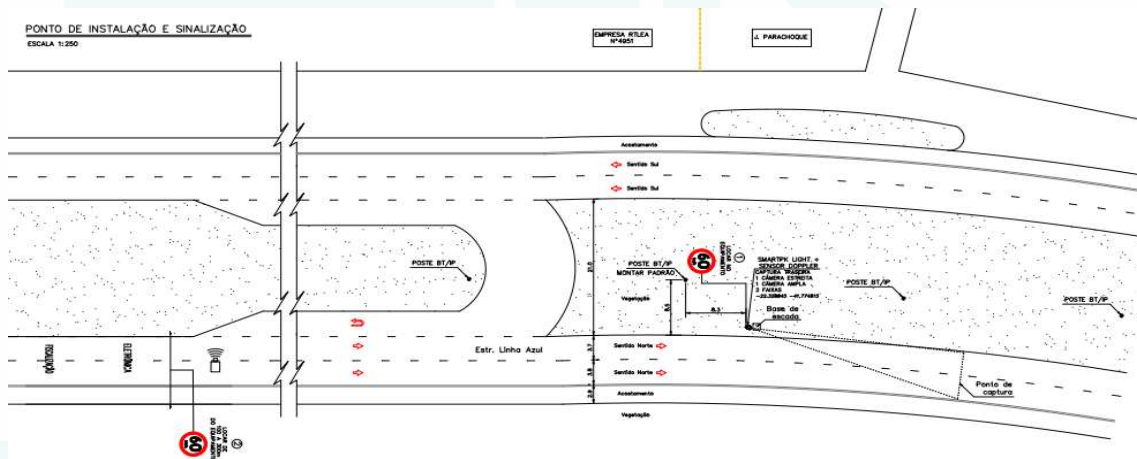

Elaborado por Perkons S.A



Fonte: Google Earth (fevereiro/2025)

5. RESPONSÁVEL PELA ELABORAÇÃO DO ESTUDO TÉCNICO

5.1. Nome: Raphaela Vieira de Souza Linhares – CAU RJ A123.284-3

5.2. Matrícula: 038.xxx

5.3. Assinatura:

6. RESPONSÁVEL PELO ÓRGÃO DE TRÂNSITO PERANTE AO CREA E ELABORAÇÃO DO ESTUDO TÉCNICO

6.1. Nome: Fabiano Rosa Lima

6.2. CREA: 2014113560

6.3. Matrícula: 720.xxx

6.4. Assinatura:

4.1. Data de Elaboração: 01/07/2025